

CORP C4\_FATADA PRINCIPALA

1 : 100

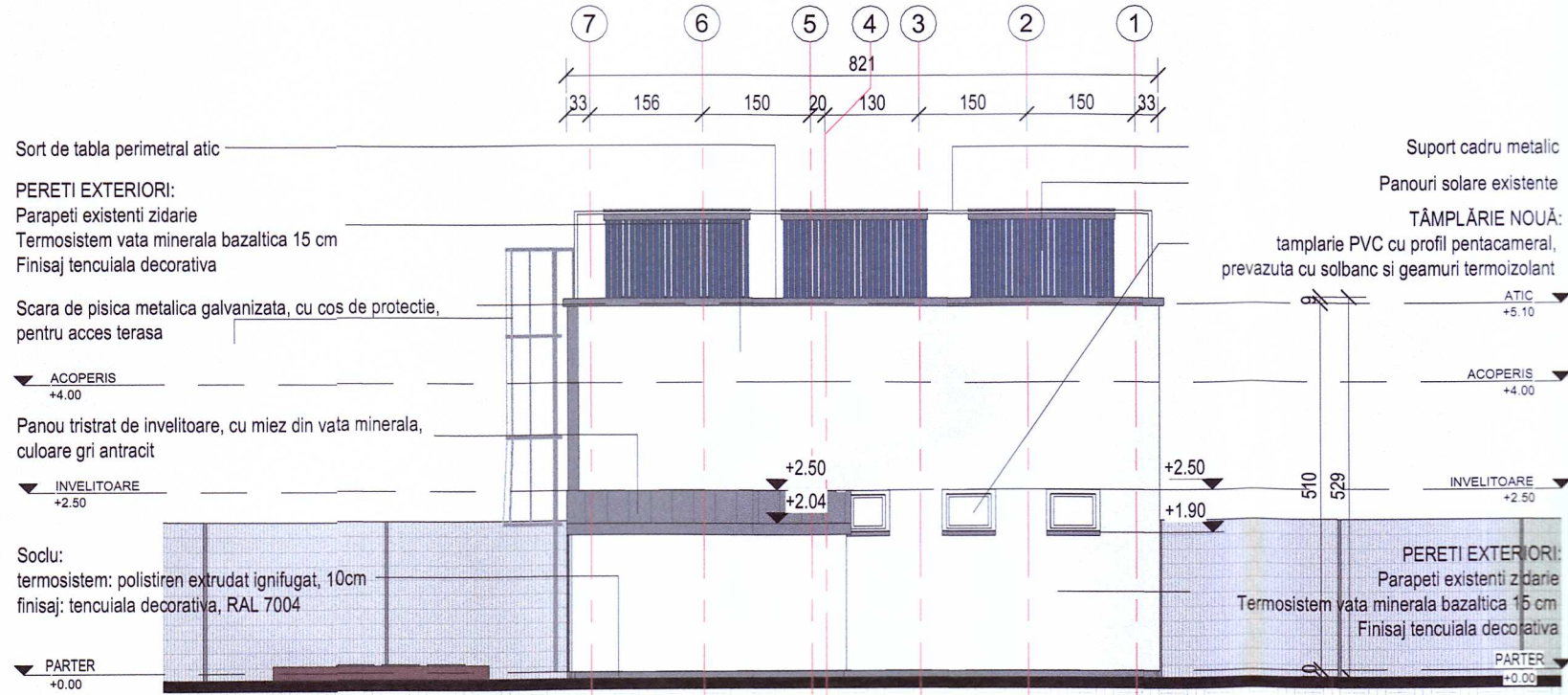

CORP C4\_FATADA POSTERIOARA

1 : 100

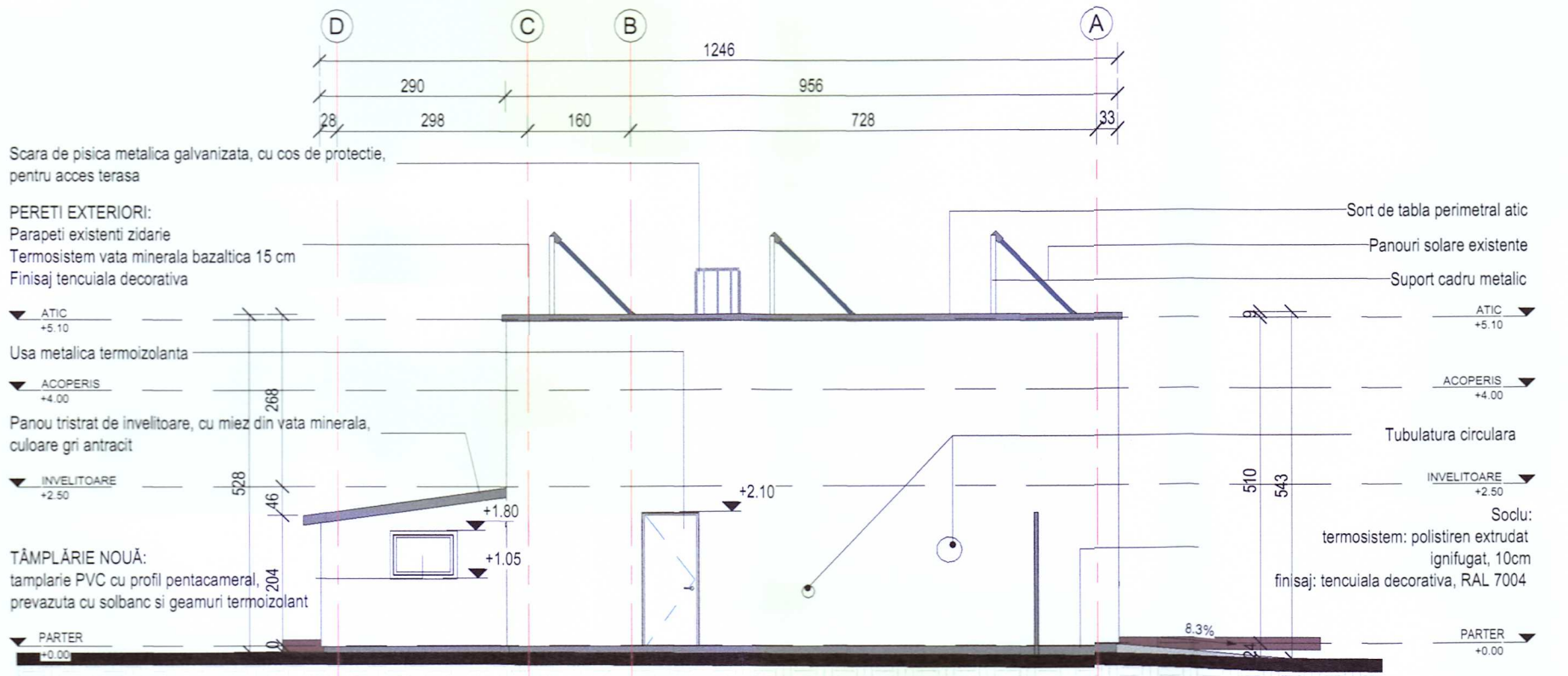

CORP C4\_FATADA LATERALA DREAPTRA

1 : 100

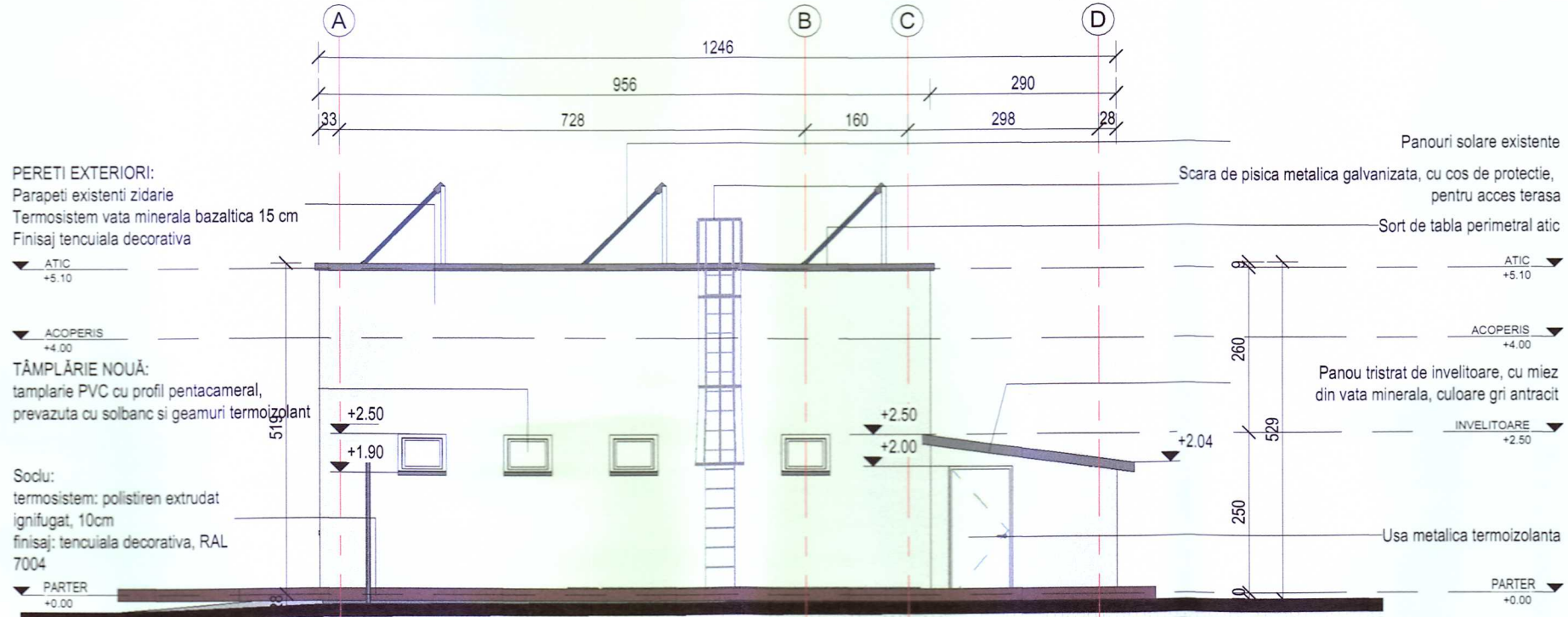

CORP C4\_FATADA LATERALA STANGA

1 : 100

**NOTĂ:**  
Această planșă nu poate fi folosită pentru construire înainte de obținerea autorizației de construire.  
Orice neconcordanță constatată se va semnala proiectantului.  
Toate dimensiunile se vor verifica în șantier înainte de executarea confecțiilor și tâmplăriei.  
A nu se scala după desen.

**EXISTENT:**  
**SUPRAFATA CONSTRUITA SPITAL PSIHIATRIE CRONICI DUMBRAVENI**  
(C1,C2,C3,C23,C24,C25,C26,C31,C1): 1654.00 MP  
**SUPRAFATA DESFASURATA SPITAL PSIHIATRIE CRONICI DUMBRAVENI**  
(C1,C2,C3,C23,C24,C25,C26,C31,C1): 1818.00 MP

**CORP C4 - Centrala termica**  
Regim inaltime : P  
Suprafata construita : 84.00 mp  
Suprafata desfasurata : 84.00 mp

**TOTAL INCINTA**  
S teren (cf. extras CF nr. 59813 si cf. extras CF nr. 59814) : 16.503.00 mp  
Suprafata construita totala (cf. extras CF nr. 59813 si cf. extras CF nr. 59814) : 2853.00 mp  
Suprafata desfasurata totala (cf. extras CF nr. 59813 si cf. extras CF nr. 59814) : 3017.00 mp  
POT existent : 17.28%  
CUT existent : 0.18

**PROPOS:**

**SUPRAFATA CONSTRUITA PROPUA SPITAL PSIHIATRIE CRONICI DUMBRAVENI**  
(C1,C2,C3,C23,C24,C25,C26,C31,C1): 1706.60 MP  
**SUPRAFATA DESFASURATA PROPUA SPITAL PSIHIATRIE CRONICI DUMBRAVENI**  
(C1,C2,C3,C23,C24,C25,C26,C31,C1): 1987.45 MP

**CORP C4 - Centrala termica**  
Regim inaltime : P  
Suprafata construita propusa : 89.50 mp  
Suprafata desfasurata propusa : 89.50 mp

**TOTAL INCINTA**  
S teren (cf. extras CF nr. 59813 si cf. extras CF nr. 59814) : 16.503.00 mp  
Suprafata construita totala (cf. extras CF nr. 59813 si cf. extras CF nr. 59814) : 2904.30 mp  
Suprafata desfasurata totala (cf. extras CF nr. 59813 si cf. extras CF nr. 59814) : 3075.00 mp  
POT propus : 17.64%  
CUT propus : 0.19

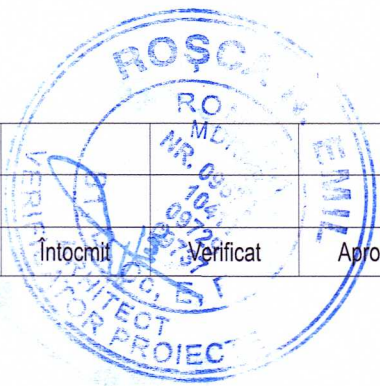
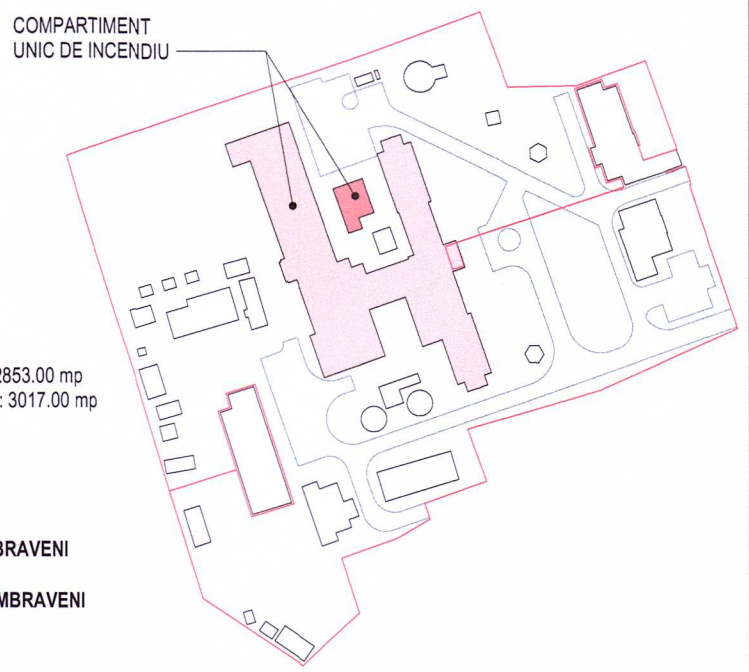

Rev.01				
Rev.	Descrierea modificării		Intocmit	Verificat
<b>Categoria de importanță:</b> <b>Clasa de importanță:</b> <b>Nivel de stabilitate la incendiu :</b> <b>Categorie de pericol de incendiu :</b> <b>Risc de incendiu:</b>				
<b>C</b> <b>III</b> <b>II</b> <b>-</b> <b>MIC</b>				
<b>PROIECTANT GENERAL:</b>	<b>S.C. GLOBEXTERRA S.R.L.</b> Drm. Eugen Brote nr. 33-41, sector 1, Bucuresti, CUI: RO28610220			
<b>BENEFICIAR:</b>	<b>UAT- JUDET VRANCEA</b> <b>-SPITALUL DE PSIHIATRIE CRONICI DUMBRAVENI-</b> Adresa: Dumbraveni, Judetul Vrancea			
<b>SPECIALITATEA:</b>	<b>ARHITECTURA</b>			
ACEST DESEN ESTE PROPRIETATEA FIRMEI GLOBEXTERRA S.R.L., REPRODUCEREA SAU COMERCIALIZAREA LUI SE VA FACE NUMAI CU ACORDUL PROPRIETARULUI. NU SE VA FACE NICI O MODIFICARE FARA ACORDUL PROIECTANTULUI SI AL VERIFICATORULUI. PENTRU ORICE MODIFICARE IN EXECUTIE, RAMAN DIRECT RASPUNZATORI CONSTRUCTORUL SI BENEFICIARUL.				Nr. Proiect: <b>16</b>
Șef Proiect	arh. Andrei TURCU		NUME PROIECT: "CONSOLIDARE SI REABILITARE SPITAL DE PSIHIATRIE CRONICI DUMBRAVENI, JUDETUL VRANCEA "	Data: IULIE 2025
Proiectat	arh. Alina MANU		Amplasament: Dumbraveni , Jud.Vrancea	Scara: <b>1:100</b>
Desenat	arh. Bianca BUICA		DENUMIRE PLANȘĂ:	Planșa: <b>AP- C4 - 03</b>
Coordonat	arh. Alina MANU		<b>CORP C4 - FATADE</b>	